Her Hafta Cumartesi Günleri Çıkar
Sayı: 51 17 NİSAN 1965 50 Kuruş

ZIPZIP

7 den 77 ye kadar her gencin mecmuası

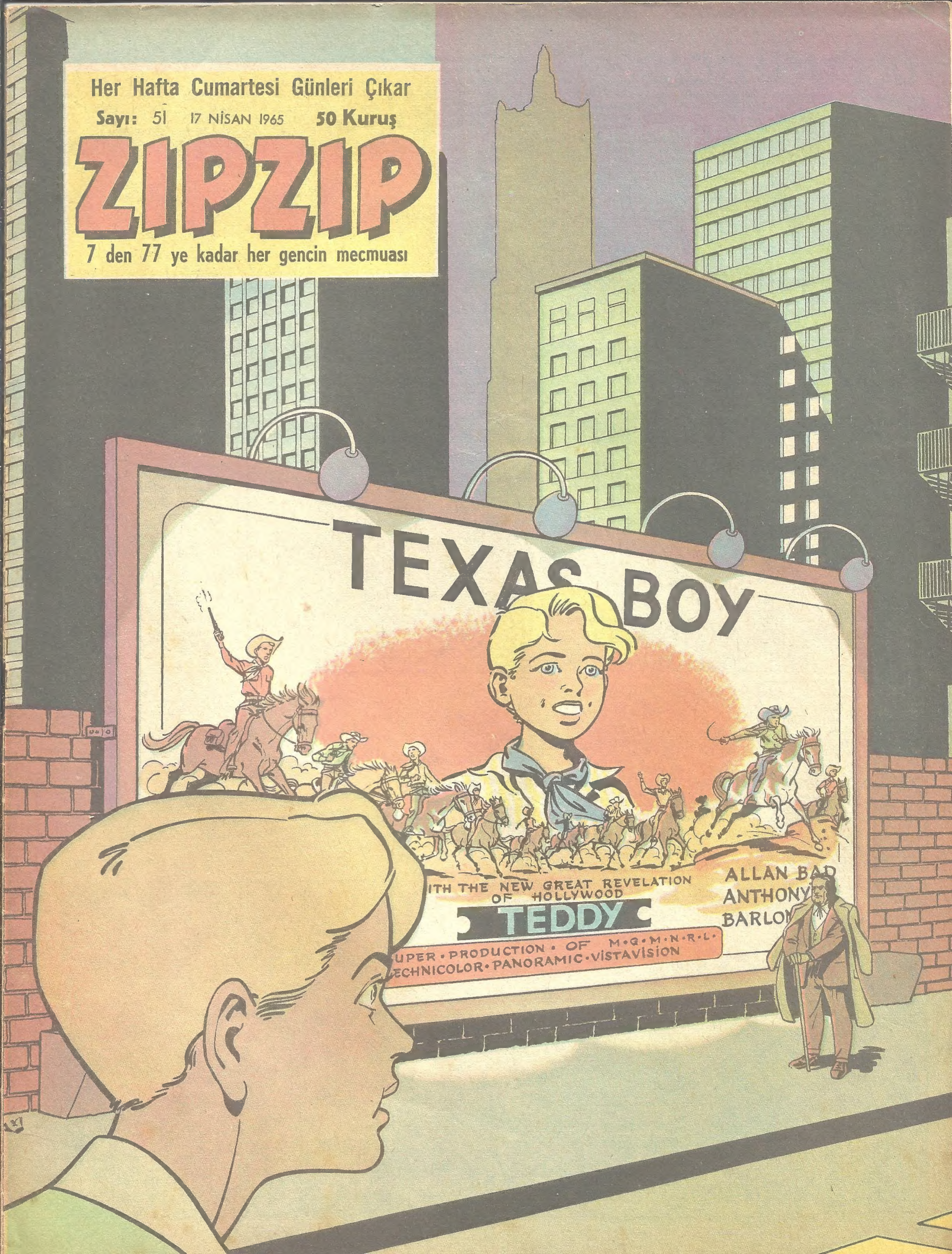

Bir soyguncunun kurbanı olan ünlü sporcu Cim, hâfızasını kaybetmiştir. Cim, "Jan" adı altında şuursuz yaşamaktadır..

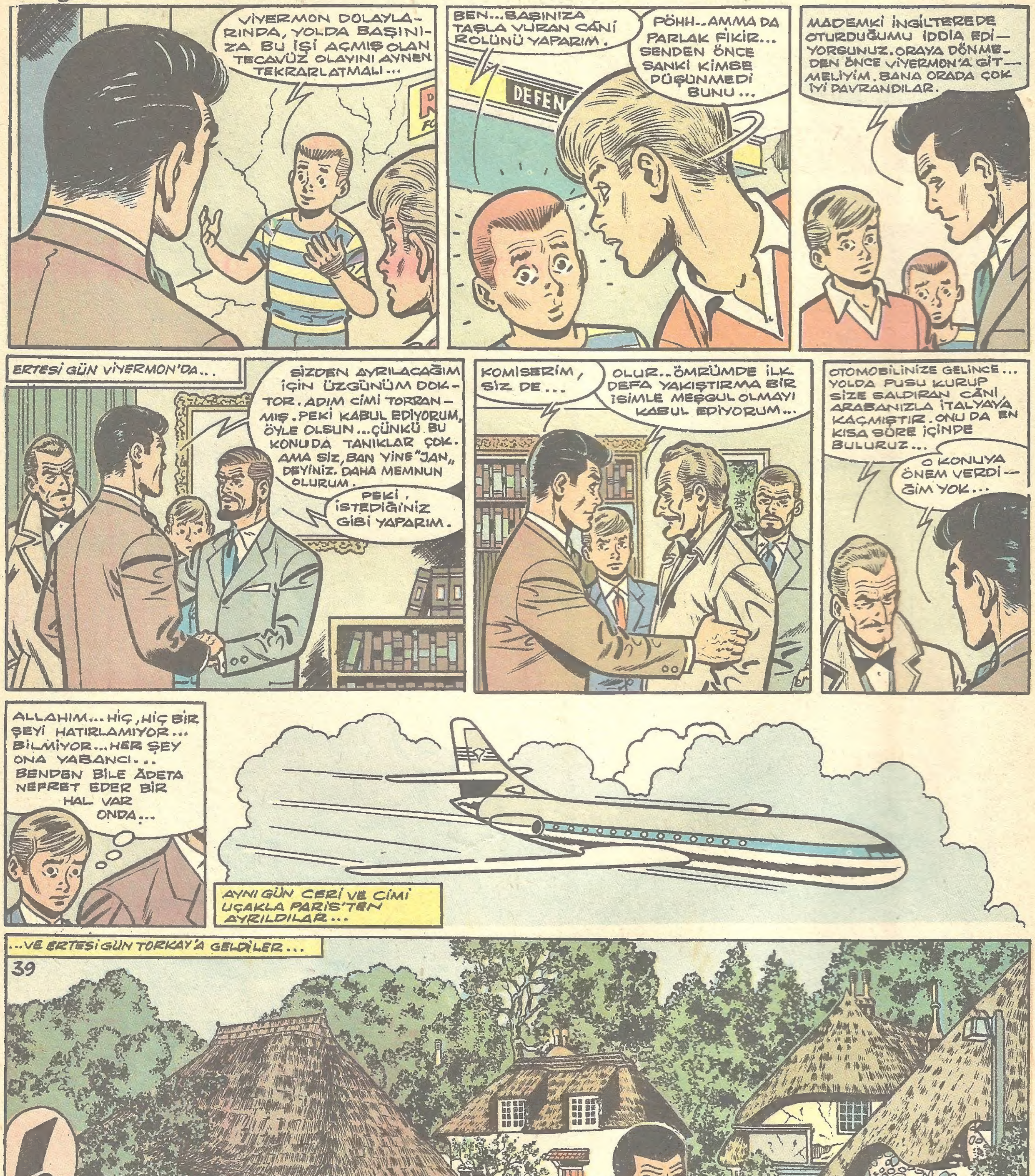

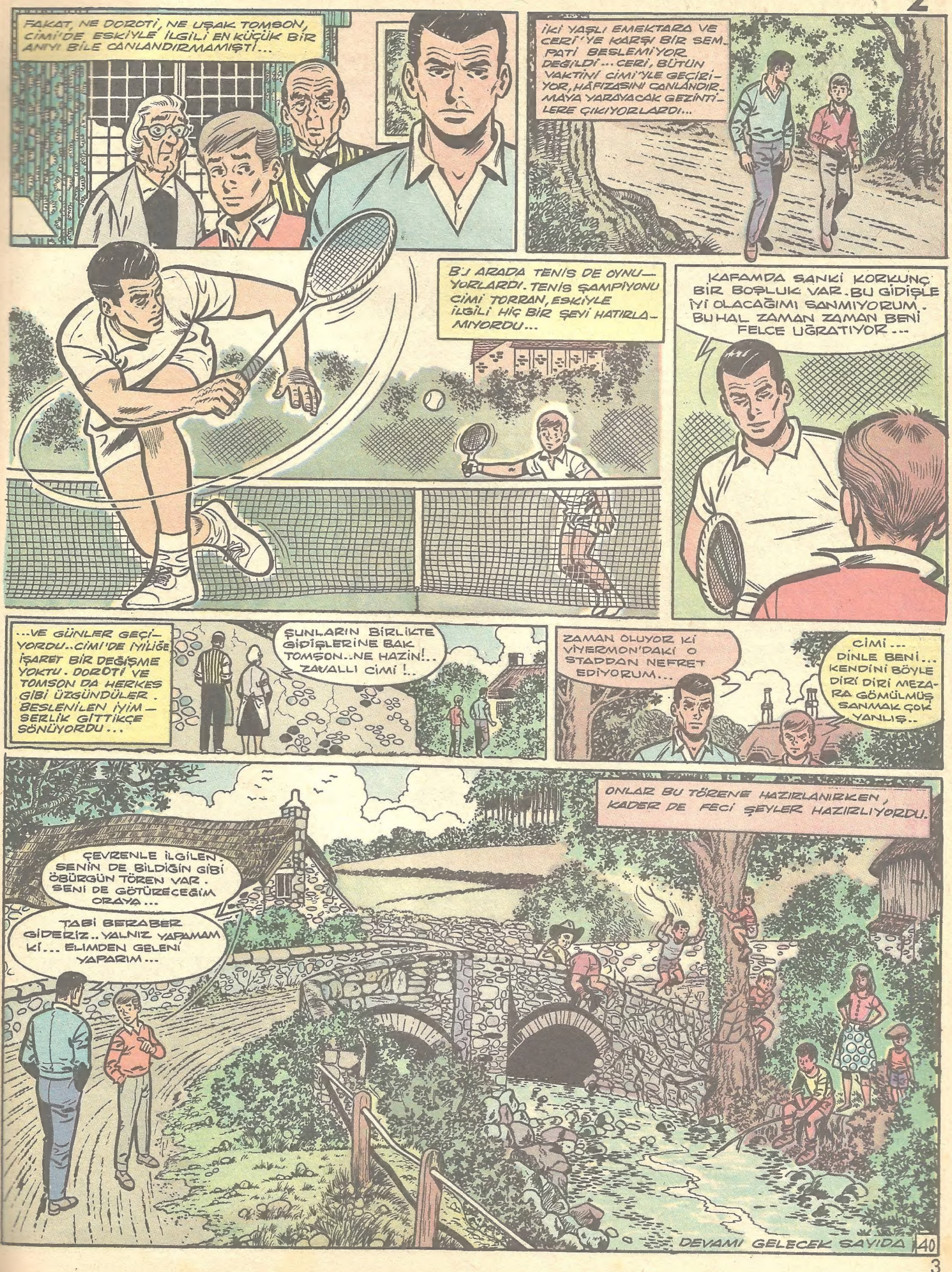
FAKAT, NE DOROTİ, NE UŞAK TOMSON, CİMİ'DE ESKİYLE İLGİLİ EN KÜÇÜK BİR ANIYI BİLE CANLANDIRMAMIŞTI...
İKİ YAŞLI EMEKTARA VE CERİ'YE KARŞI BİR SEMPATİ BESLEMİYOR DEĞİLDİ... CERİ, BÜTÜN VAKTİNİ CİMİ'YLE GEÇİRİYOR, HAFIZASINI CANLANDIRMAYA YARAYACAK GEZİNTİLERE ÇIKIYORLARDI...
BU ARADA TENİS DE OYNUYORLARDI. TENİS ŞAMPİYONU CİMİ TORRAN, ESKİYLE İLGİLİ HİÇ BİR ŞEYİ HATIRLAMIYORDU...
KAFAMDA SANKİ KORKUNÇ BİR BOŞLUK VAR. BU GİDİŞLE İYİ OLACAĞIMI SANMIYORUM. BU HAL ZAMAN ZAMAN BENİ FELCE UĞRATIYOR...
...VE GÜNLER GEÇİYORDU.. CİMİ'DE İYİLİĞE İŞARET BİR DEĞİŞME YOKTU. DOROTİ VE TOMSON DA HERKES GİBİ ÜZGÜNDÜLER. BESLENİLEN İYİMSERLİK GİTTİKÇE SÖNÜYORDU...
ŞUNLARIN BİRLİKTE GİDİŞLERİNE BAK TOMSON.. NE HAZİN!.. ZAVALLI CİMİ!..
ZAMAN OLUYOR Kİ VİYERMON'DAKİ O STADDAN NEFRET EDİYORUM...
CİMİ... DİNLE BENİ... KENDİNİ BÖYLE DİRİ DİRİ MEZARA GÖMÜLMÜŞ SANMAK ÇOK YANLIŞ..
ONLAR BU TÖRENE HAZIRLANIRKEN, KADER DE FECİ ŞEYLER HAZIRLIYORDU.
ÇEVRENLE İLGİLEN. SENİN DE BİLDİĞİN GİBİ ÖBÜRGÜN TÖREN VAR. SENİ DE GÖTÜRECEĞİM ORAYA...
TABİ BERABER GİDERİZ.. YALNIZ YAPAMAM Kİ... ELİMDEN GELENİ YAPARIM...
DEVAMI GELECEK SAYIDA
40

Yaman Gazeteci Rik

Bir röportaj için giden Bop kaybolmuştur. Gazeteci Rik, kayıp arkadaşını bulmak üzere harekete geçecek ve heyecanlı olaylarla karşılaşacaktır.

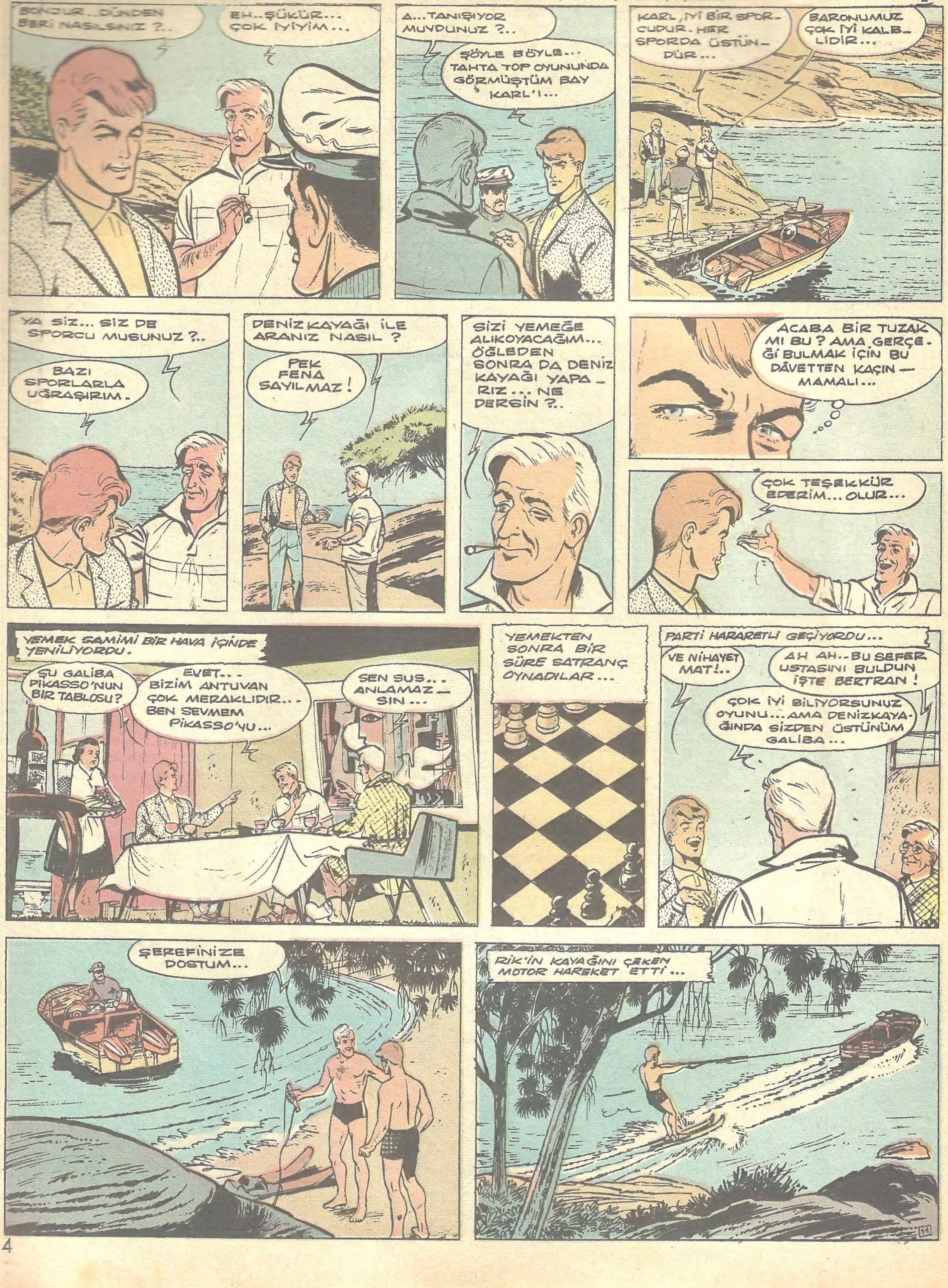

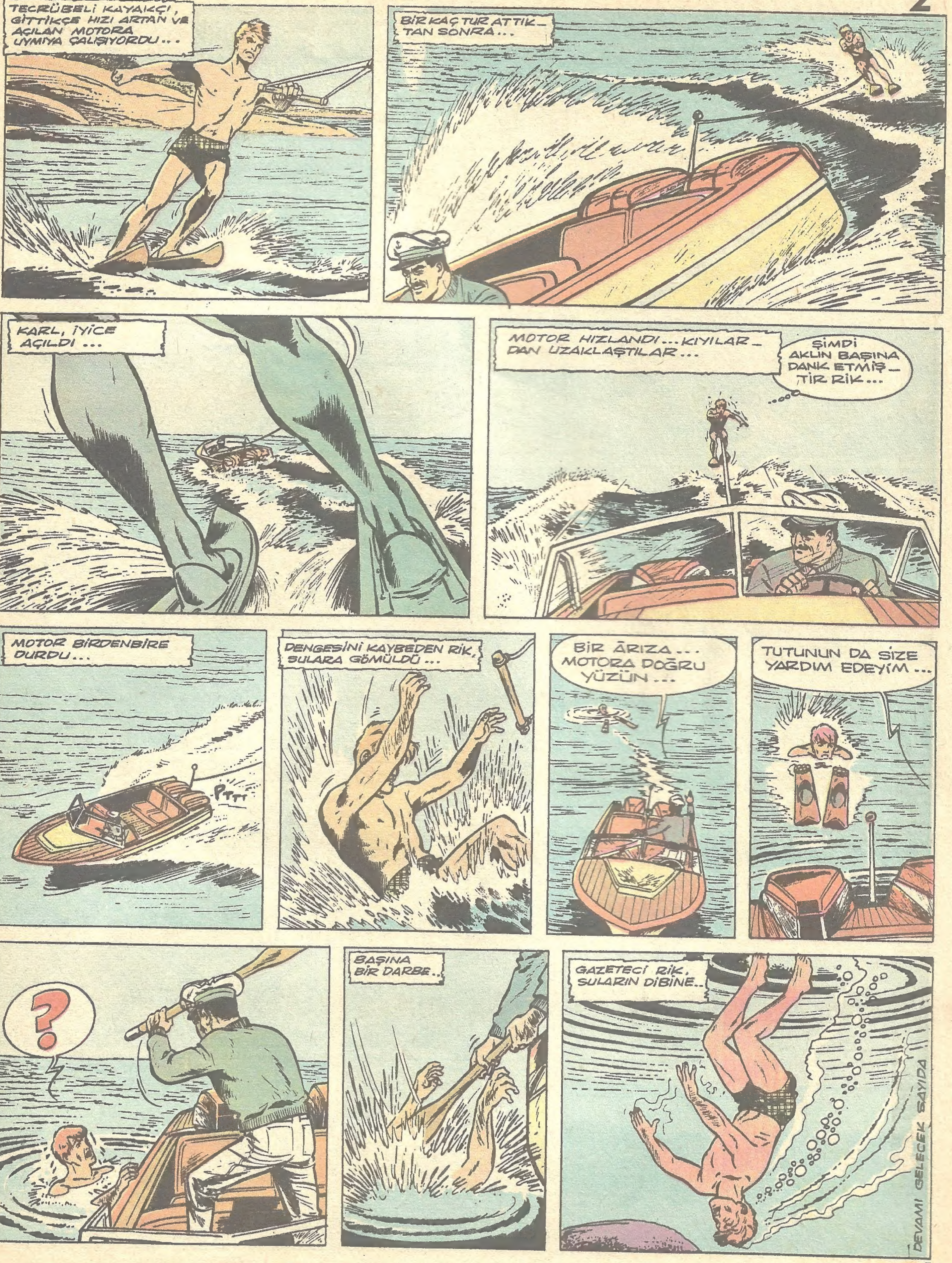
TECRÜBELİ KAYAKÇI, GİTTİKÇE HIZI ARTAN VE AÇILAN MOTORA UYMIYA ÇALIŞIYORDU...
BİR KAÇ TUR ATTIK-TAN SONRA...
KARL, İYİCE AÇILDI...
MOTOR HIZLANDI... KIYILAR-DAN UZAKLAŞTILAR...
ŞİMDİ AKLIN BAŞINA DANK ETMİŞ-TİR RİK...
MOTOR BİRDENBİRE DURDU...
PTTT
DENGESİNİ KAYBEDEN RİK, SULARA GÖMÜLDÜ...
BİR ARIZA... MOTORA DOĞRU YÜZÜN...
TUTUNUN DA SİZE YARDIM EDEYİM...
?
BAŞINA BİR DARBE...
GAZETECİ RİK, SULARIN DİBİNE...
DEVAMI GELECEK SAYIDA

BEŞ YARIŞ

Vayant Oto fabrikasının kalburüstü yarışçıları, Amerika'da yapılacak müsabakalara hazırlanmaktadırlar. Con ve Stiv, ekipin favorisidir..

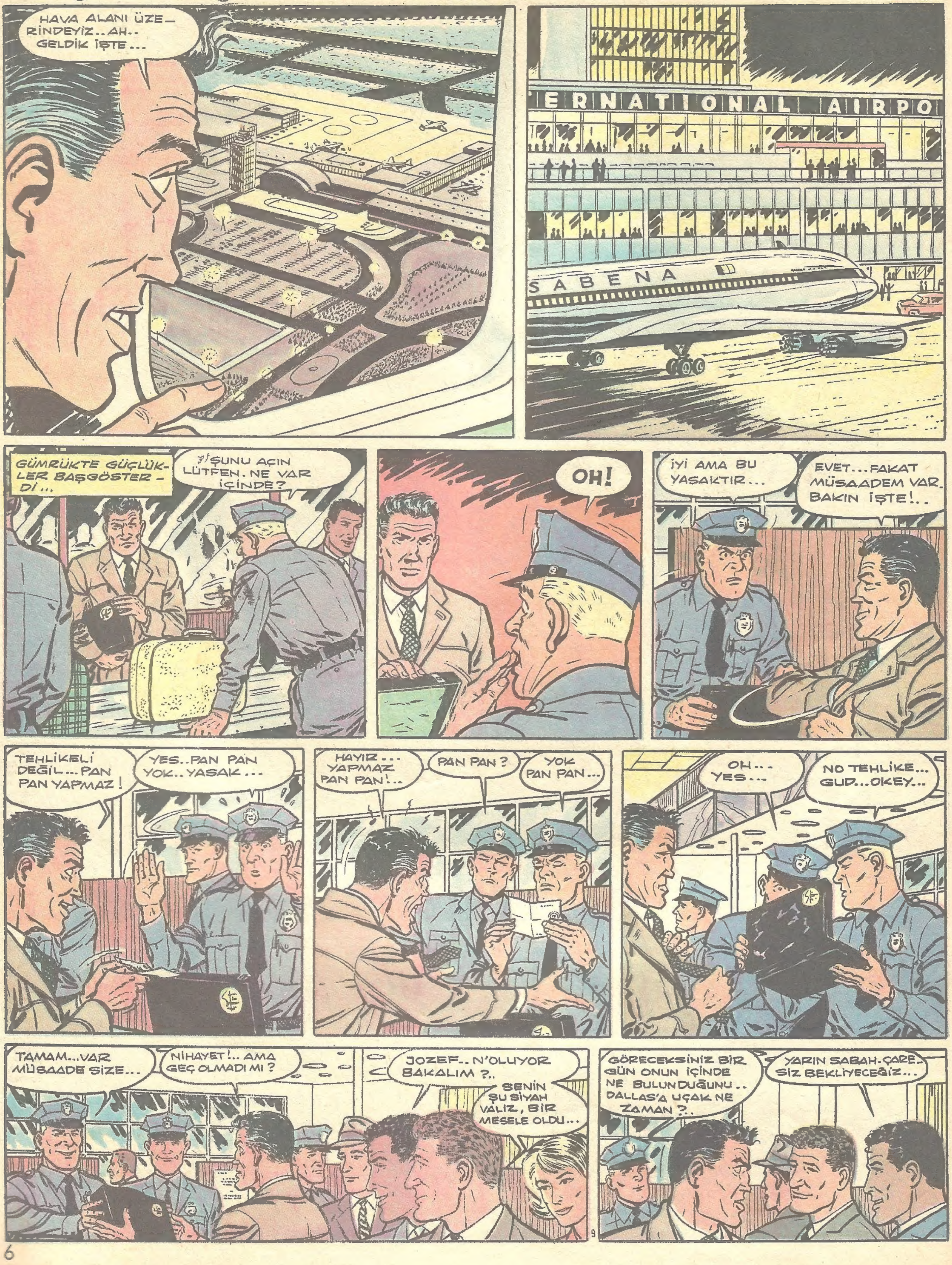

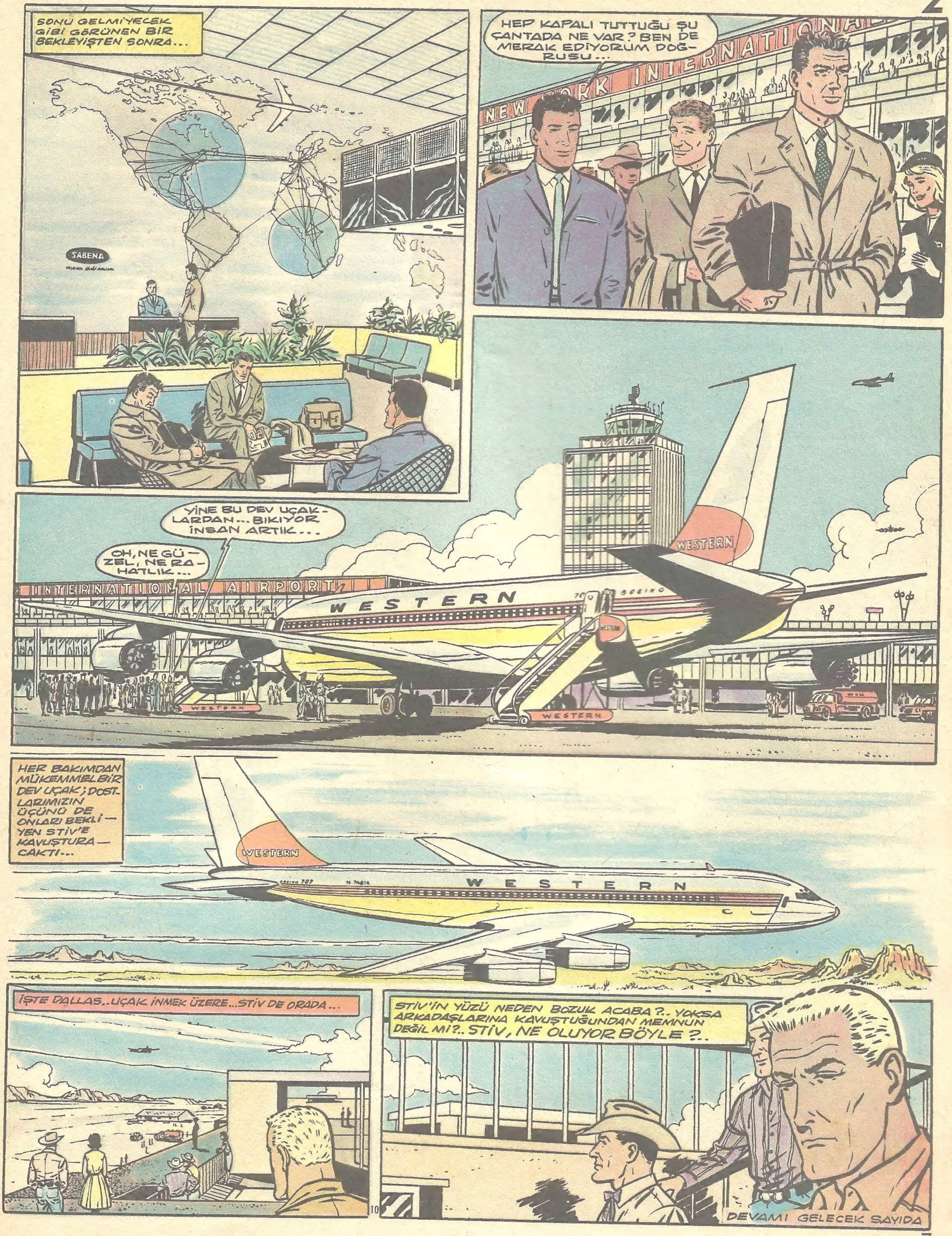
SONU GELMİYECEK GİBİ GÖRÜNEN BİR BEKLEYİŞTEN SONRA...
SABENA
HEP KAPALI TUTTUĞU ŞU ÇANTADA NE VAR? BEN DE MERAK EDİYORUM DOĞRUSU...
NEW YORK INTERNATIONAL
YİNE BU DEV UÇAKLARDAN... BIKIYOR İNSAN ARTIK...
OH, NE GÜZEL, NE RAHATLIK...
INTERNATIONAL AIRPORT
WESTERN
HER BAKIMDAN MÜKEMMEL BİR DEV UÇAK; DOSTLARIMIZIN ÜÇÜNÜ DE ONLARI BEKLİYEN STİV'E KAVUŞTURACAKTI...
WESTERN
İŞTE DALLAS.. UÇAK İNMEK ÜZERE... STİV DE ORADA...
STİV'İN YÜZÜ NEDEN BOZUK ACABA?.. YOKSA ARKADAŞLARINA KAVUŞTUĞUNDAN MEMNUN DEĞİL Mİ?.. STİV, NE OLUYOR BÖYLE ?..
DEVAMI GELECEK SAYIDA

Açar Cek'in Maceraları

Acar Cek, yine güç bir ödev almıştır. Kanunsuz yaşıyanların peşine düşüp, her tehlikeyi göze almaktan çekinmiyen Acar Cek, yeni serüveninde yine sizleri heyecendan heyecana sürükliyecektir.

1

KARAŞEYTAN'IN BİR CASUSU...KONUŞMALARIMIZI DUYDU GALİBA...
İSTERSE DUYMUŞ OLSUN... ZARARI YOK... BENİM ALDIĞIM KARARLAR KARŞISINDA GEÇ KALMIŞ SAYILIR. SANŞEZ... EĞER BU İŞLERDEN KORKUNUZ VARSA ÇEKİLİN...
ALLAH GÖSTERMESİN... HAYIR. SİZİNLE BERABERİM...
O AKŞAM YOL KAVŞAĞINDA...
RANDEVU YERİNE GELEN MEÇHUL ADAM, KAYALAR ÜSTÜNDEN GARİP SESLERLE SESLENİYORDU...
BİR KAÇ DAKİKA SONRA...
BONSUVAR ANTONYO. BECEREBİLDİN Mİ ?..
EVET. BÜTÜN KONUŞTUKLARINI DUYDUM REİS. PLÂNLARI ÇOK USTACA...
ANLADIN YA SEN DE........ ÇEK, YALNIZ BULUNMIYACAK, YANINDA SANŞEZ DE OLACAK...
SAHİ Mİ ?..
DEVAMI GELECEK SAYIDA

PİLOTUN SIRRI

Havacı Kuper, babasının buluşu yeni tip bir uçağı denerken onu başarısızlığa uğratmak istiyenler de boş durmamaktadır.

AVUSTRALYA KIYILARI UÇAKLAR-LA KONTROL ALTINDA BULUN-DURULURKEN, DENİZALTILAR DA DÜŞMANLARIN GİZLİCE YAPACAKLARI BİR ÇIKARMAYI ÖNLEMEK İÇİN KIYILARDA EMNİYETİ SAĞLIYORLARDI...
BU SÜRE İÇİNDE DAN VE ARKADAŞLARI OLAN MÜHENDİSLER MONTAJI TAMAMLAMIŞ-LARDI. BİR SABAH "İZCİ II" HANGARDAN ÇIKARILDI...
İŞTE BÜYÜK GÜN GELDİ ÇATTI... DAN.. NASILSIN?.. FORMUNDA MISIN ?..
İŞ UZUN SÜRDÜ AMA BAŞAR-DIK SONUNDA VİLYAMS. BUNUN MÜKÂFATINI ELBETTE GÖRECE-ĞİZ...
"İZCİ II" YÜZÜMÜZÜ KARA ÇIKARMAZ İNŞALLAH!..
BRAVO DAN... BABANI ARAT-MADIN...
BU UÇAKLA BİZE EN MÜKEMMEL BİR SAVUNMA SİLÂHI VERİ-YORSUN DEMEKTİR DAN.. SİZE TEŞEK-KÜRLER...
ÇOK ÜMİTLİYİM AMA, BEKLENİLMİYEN ŞEYLERİ DE UNUTMA-MALI DOSTUM...
BU BEKLENİLMEDİK ŞEY, BENCE MALÛM. DÜŞMAN-LARIMIZ HERHALDE SİN-MEMİŞLERDİR. AKSİNE GÖZLERİNİ DÖRT AÇMIŞLARDIR.
40
DEVAMI GELECEK SAYIDA

GİZLİ EL

Bir film çevirmek üzere Amerika'ya çağırılmış olan Tedi'yi başarısızlığa uğratmak istiyenler, serüvenin ikinci bölümünde korkunç tertiplerle onu Holivud'dan kaçırma kararındadırlar...

BİR ŞEYLER OLUYOR... DIŞARI_DA BİRİ VAR...
EVET... HAKLISIN... BU GECE KİMSE GELMİYECEKTİ ... SÖNDÜR IŞIĞI ...
AL TABANCANI ...BİR TAVŞANSA, VUR ... PİŞİRİRİZ ... SEN, SAKIN DIŞARIYA ÇIKAYIM DEME KÜÇÜK, ANLADIN MI ?..
IŞIĞI SÖNDÜRDÜLER ... DEMEK GELDİĞİMİZİ ANLA-DILAR ...
DİKKAT PATRON... İŞTE ORADALAR...
ZİFİRİ KARANLIK ... ŞU FENERİ YAKAYIM ...
YAKMA ... SÖNDÜR ... DELİ MİSİN ?..
FAKAT, ELVİS ...
PAW
PFFFFouiiii
PATS
NASIL ?.. İYİ ATICIYIM DEĞİL Mİ?
BRAVO!.. ÇOK GÜZEL !.. HADİ YÜRÜ ...
PAV!
PAV
PAV!
ACABA POLİSLER Mİ ?
BELKİ ... KİMBİLİR ...
FAKAT BİRDENBİRE...
!
DEVAMI GELECEK SAYIDA

PERİLİ KÖŞK

Tatilini geçirmek üzere yazlığa gitmiş bulunan Nil'i, çevredekilerin Periliköşk diye andıkları bu köşkte büyücü bir kadının oturduğu iddiaları Altın Kalbli Kızı heyecan dolu serüvenlere çekecektir.

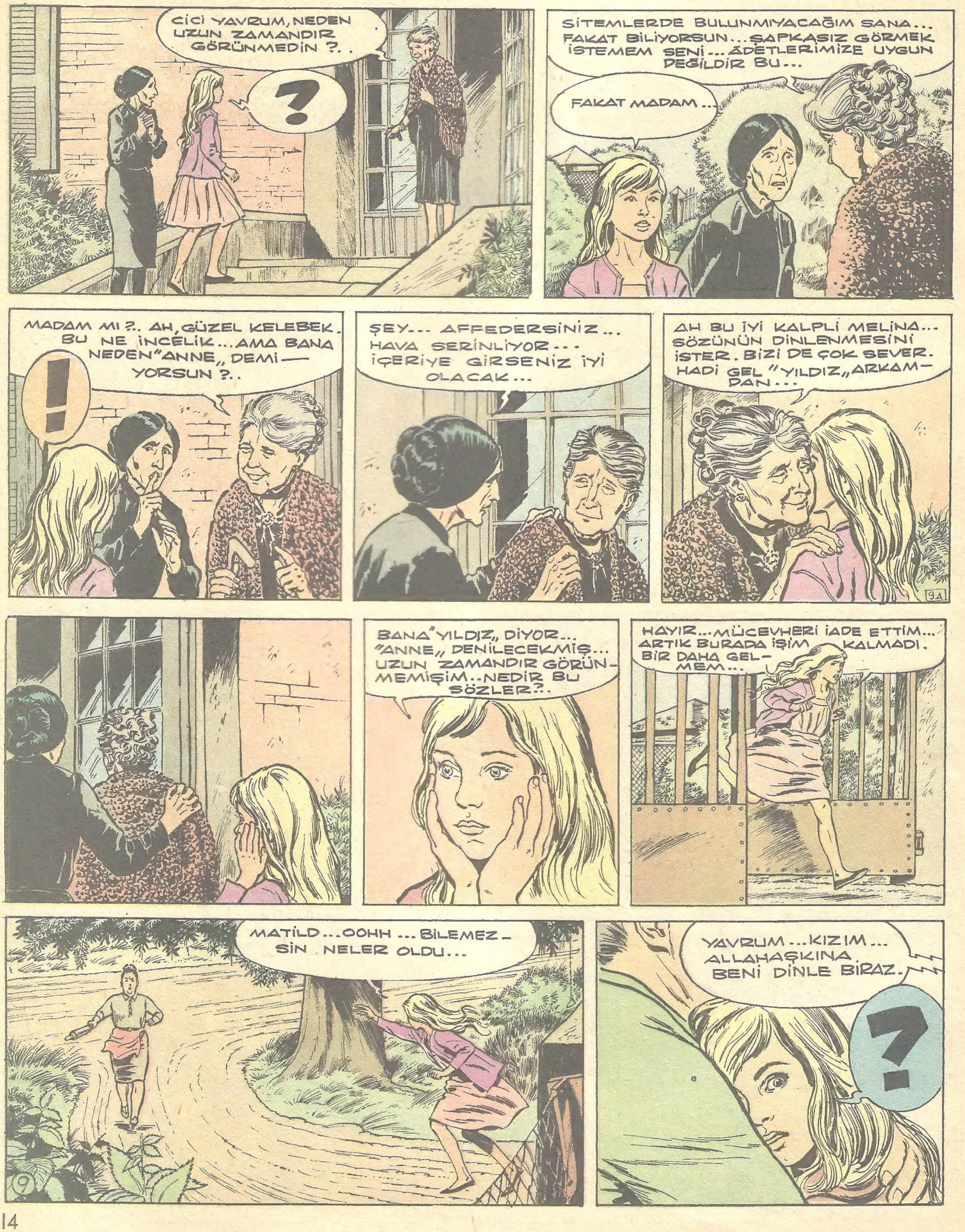

OLDUĞUN YERDE KAL... BİR ADIM ATMA... YOKSA BOĞARIM SENİ...
BEN BÜYÜCÜ DEĞİLİM... SİZİ RAHATSIZ ETMİYECEĞİM. ARTIK İŞ İŞTEN GEÇTİ... BENİ DİNLEMENİZ LÂZIM...
DİNLEMEMİZ LÂZIMMIŞ. BU BAYKUŞ BİZE EMİRLER VERİYOR...
DİNLEYELİM ONU.
MERSİ... O YAŞLI HANIM, BAY DOĞAN'IN ANNEANNESİDİR. AYNI ZAMANDA BENİM DE HANIMIM... BUNAMIŞTIR...
DEMEK ÖYLE...
NİÇİN BANA "YILDIZ" DİYOR?..
KÜÇÜK KIZININ ADI YILDIZ'DI. YILLARCA ÖNCE KORKUNÇ BİR KAZA SONUNDA ÖLDÜ.
KADINCAĞIZ BU YÜZDEN ŞOK GEÇİRDİ. KIZININ ÖLÜMÜNÜ UNUTTU. ŞİMDİ O YAŞTAKİ KIZ ÇOCUKLARINI KENDİ EVLÂDI SANIYOR...
ANLIYORUM ŞİMDİ...
O FELÂKETTEN BERİ YANINDAN AYRILMAM. ONA BAKARIM. KEDERİNİ ARTTIRMAMAK İÇİN MİSAFİR KABUL ETMEYİZ...
İŞTE BU ÇEVREDE BU HALLER YÜZÜNDEN BÜYÜCÜLÜK DAMGASI VURULMUŞ. FENA ŞEYLER DÜŞÜNDÜĞÜN İÇİN PİŞMANLIK DUYMALISIN MATİLD...
ŞEY... EVET... İNSAN BU.. ALDANIR... ÖZÜR DİLERİM... BİRAZ SU VEREYİM FERAHLARSINIZ.
GÖRÜYORUM Kİ MERHAMETLİ KİMSELERSİNİZ. SİZDEN BİR RİCAM VAR KIZIM...
BENDEN Mİ? NEDİR BU RİCA?
SİZ "YILDIZ" OLUN.. HANIMIN KAZAYA KURBAN GİDEN KIZI YANİ...
!?!
DEVAMI GELECEK SAYIDA

HIZLI İLE GOŞOLAR

Arjantinli zengin Cülyo Ramirez'le ahbap olan Hızlı, kendisini küçümseyen Goşo'lara meydan okumakta ve herkesi hayran bırakmaktadır.

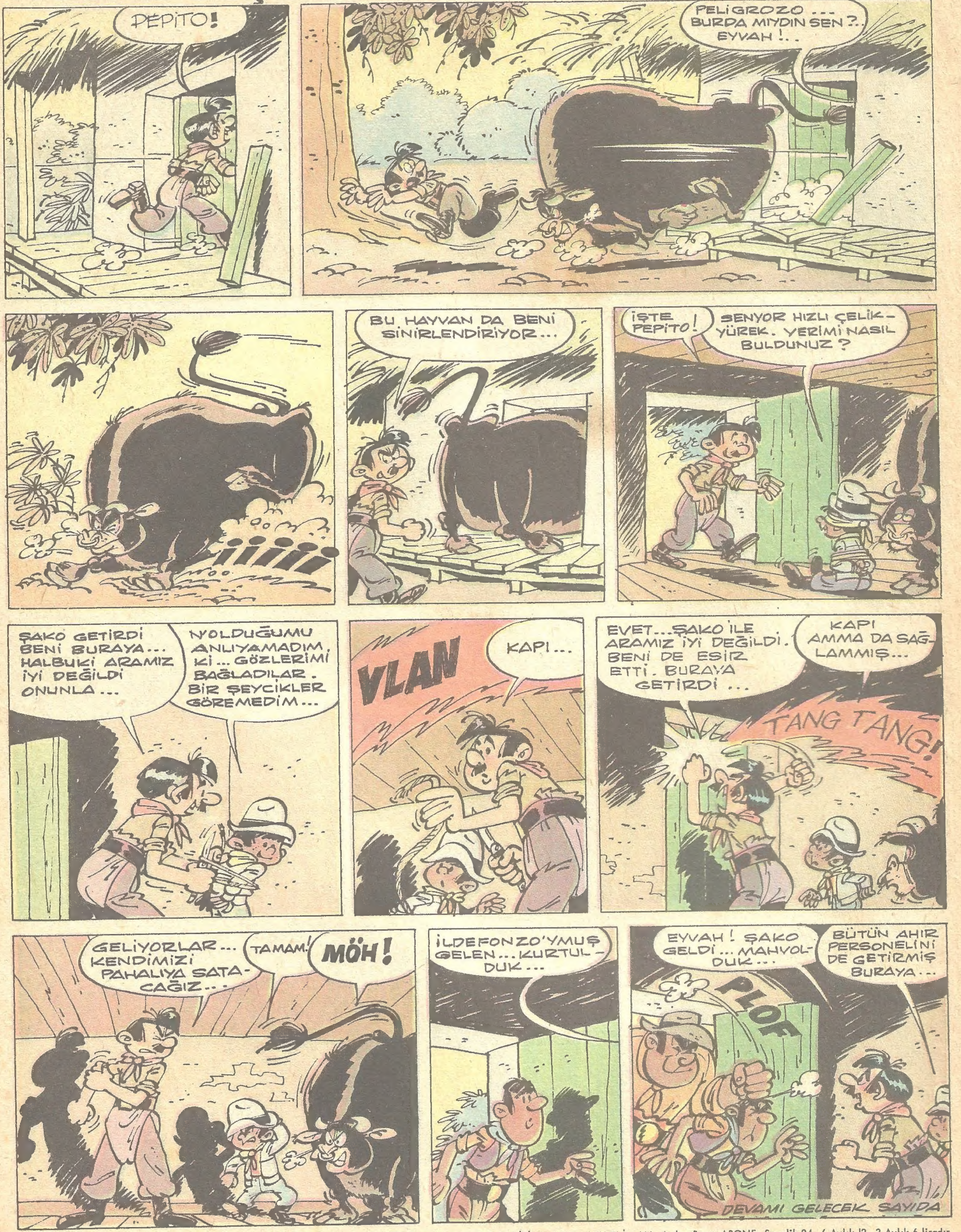

İDARE: Ankara cad. Cemal Nadir sok. No: 7 İstanbul BASILDIĞI YER: Web Ofset Tleri Matbaacılık A. Ş. SAHİBİ: Erol Simavi YAZI İş. Md. Arslan Baran ABONE: Senelik 24, 6 Aylık 12, 3 Aylık 6 liradır.